REGIONE DEL VENETO
ULSS9 SCALIGERA

Azienda Ospedaliera Universitaria Integrata Verona

A.I.T.Sa.M. - Associazione Italiana Tutela Salute Mentale

Comune di Verona

SETTIMANA DELLA SALUTE MENTALE

5 – 11 ottobre 2026

Lunedì 5 OTTOBRE ore 18.00

Cinema Fiume – Verona

proiezione del film

LA RIUNIONE DI CONDOMINIO

regia di Santigo Requejo.

Ingresso libero

A seguito dibattito con il dr. Fabrizio D'Arienzo

Mercoledì 7 OTTOBRE ore 15.00

Palasport Gavagnin Nocini Via Monte Lungo

Torneo di calcio a 5

MENTALMENTE IN CAMPO

Ingresso libero

Venerdì 9 OTTOBRE ore 15.00

Sala Auditorium Gran Guardia – Verona

TESTIMONIARE LA VITA

Incontri sulla Salute Mentale con il cantante Benji, lo scrittore Daniele Mencarelli e la filosofa Antonella Moscati moderati dal dr. Silvio Ciappi

Ingresso libero

Domenica 11 OTTOBRE ore 18.00

Teatro Gresner – Verona - Via Provolo

SENTIMENTALMENTE CRONICI

Compagnia Pel D'Oca Associazione Self Help

Ingresso libero

Venerdì 9 OTTOBRE dalle ore 9.00 alle ore 12.00

all'entrata dei Poli Ospedalieri di Verona e provincia sarà organizzato un **PUNTO INFORMATIVO** con operatori della salute e familiari e utenti.

Durante la settimana per gli utenti e gli operatori delle comunità e dei centri Diurni del Dipartimento di Salute Mentale la Fondazione Carlon Palazzo Maffei mette a disposizione **UNA VISITA GUIDATA** presso il Museo e la Gestione governativa navigazione laghi Navigarda offre **UNA GITA SUL LAGO DI GARDA.**

Per il gentile contributo di:

BVR Banca Veneto Centrale · Società Dante Alighieri Verona · DS Smith · assivr Proteggere. Crescere. Ispirare · ELLEGI pet care · Sabbiatura Centomo

REGIONE DEL VENETO
ULSS9 SCALIGERA

Azienda Ospedaliera Universitaria Integrata Verona

A.I.T.Sa.M. - Associazione Italiana Tutela Salute Mentale

Comune di Verona

SETTIMANA DELLA SALUTE MENTALE

5 – 11 ottobre 2026

Lunedì **5 OTTOBRE** ore 18.00

Cinema Fiume – Verona

proiezione del film

LA RIUNIONE DI CONDOMINIO

regia di Santigo Requejo

Ingresso libero

A seguito dibattito con il dr. Fabrizio D'Arienzo

Per il gentile contributo di:

BVR Banca Veneto Centrale · Società Dante Alighieri Verona · DS Smith · assivr · ELLEGI pet care · Sabbiatura Centomo

REGIONE DEL VENETO
ULSS9 SCALIGERA

Azienda Ospedaliera Universitaria Integrata Verona

A.I.T.Sa.M. - Associazione Italiana Tutela Salute Mentale

Comune di Verona

SETTIMANA DELLA SALUTE MENTALE

5 – 11 ottobre 2026

TORNEO DI CALCIO A 5

MENTALMENTE IN CAMPO

organizzato da

CENTRO UNIVERSITARIO SPORTIVO VERONA

UISP sportpertutti Comitato di Verona

UNIVERSITÀ di VERONA – Dipartimento di NEUROSCIENZE, BIOMEDICINA E MOVIMENTO

A.S.D. CALCIO BUSSOLENGO

Mercoledì **7 ottobre** ore 15.00

Palasport Gavagnin Nocini

Via Monte Lungo

Ingresso libero

Per il gentile contributo di:

BVR Banca Veneto Centrale

Società Dante Alighieri Verona

DS Smith

assivr

ELLEGI pet care

Sabbiatura Centomo

REGIONE DEL VENETO
ULSS9 SCALIGERA

Azienda Ospedaliera Universitaria Integrata Verona

A.I.T.Sa.M. - Associazione Italiana Tutela Salute Mentale

Comune di Verona

SETTIMANA DELLA SALUTE MENTALE

5 – 11 ottobre 2026

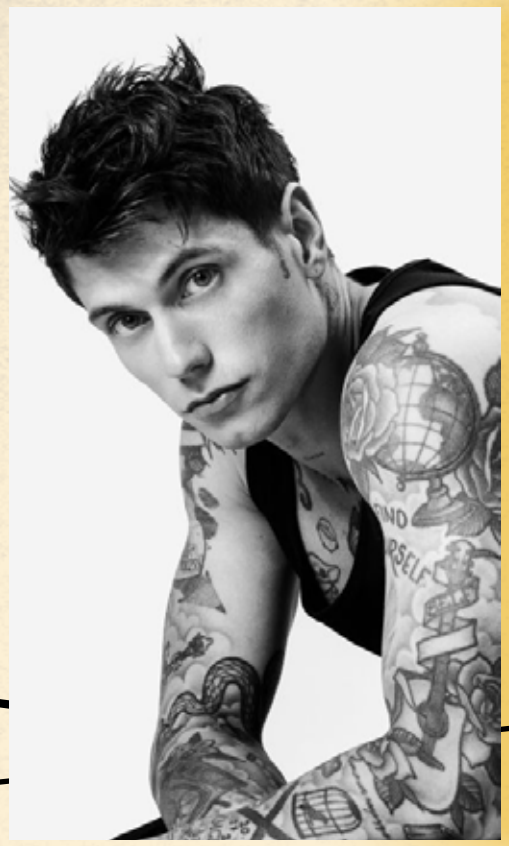

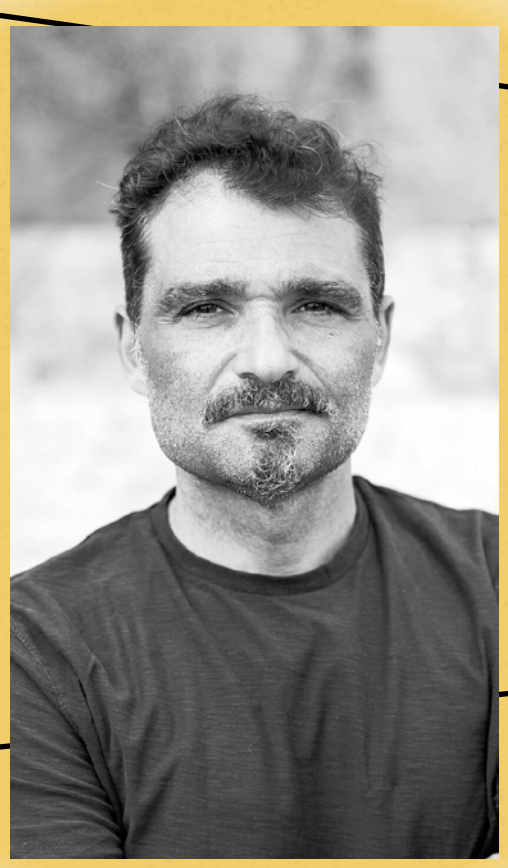

Venerdì **9 ottobre** ore 15.00

Sala Auditorium Gran Guardia

Piazza Brà - Verona

TESTIMONIARE LA VITA

Incontro sulla Salute Mentale con i racconti autobiografici degli ospiti

moderati dal dr. **Silvio CIAPPI**

ospiti presenti:

BENJI - cantante

Daniele MENCARELLI - scrittore

Antonella MOSCATI - filosofa

Inquadra il codice QR per prenotare

Ingresso libero

Per il gentile contributo di:

BVR Banca Veneto Centrale · Società Dante Alighieri Verona · DS Smith · assivr Proteggere. Crescere. Ispirare · ELLEGI pet care · Sabbiatura Centomo

REGIONE DEL VENETO
ULSS9 SCALIGERA

Azienda Ospedaliera Universitaria Integrata Verona

A.I.T.Sa.M. - Associazione Italiana Tutela Salute Mentale

Comune di Verona

SETTIMANA DELLA SALUTE MENTALE

5 – 11 ottobre 2026

Domenica **11 ottobre** ore 18.00

Teatro Gresner

Via Provolo - Verona

SENTIMENTALMENTE CRONICI

Compagnia Pel D'Oca

Associazione Self Help

Ass. Self Help San Giacomo O.d.V

Ingresso libero

Per il gentile contributo di:

BVR Banca Veneto Centrale · Società Dante Alighieri Verona · DS Smith · assivr · ELLEGi pet care · Sabbiatura Centomo